

תוכנית אב לשילוט

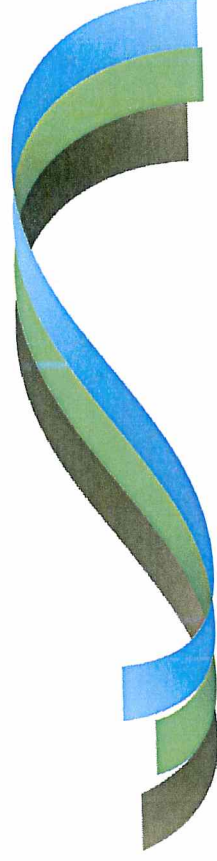

המועצה האזורית תמר

ים המלח

שלב א' – תיעוד וניתוח מצב קיים

קליין גולן אדריכלים, רח' השונית 14, ת.ד. 236 חופית 40295 טלפקס: 09-8663150

KLEIN- GOLAN ARCHITECTURE, P.O.B.236, HOFIT 40295, ISRAEL

e-mail: k-golan@zahav.net.il

www.k-golan.ybay.co.il

שלב ב' – קביעת עקרונות תכנון

בתי מלון

- שמירה על התפיסה של אותיות נפרדות.
- שלט אופקי/ אנכי. בהתייחס לגיאומטריה בבנין.
- צבע ע"פ לוגו חברה,
- לאסור חריגה מקונטור בבנין.
- דגלים מסחריים – רק לנותני חסות לארועים.

שלטי מסחר חיצוניים

- פורמט מחייב לכל בניין. [גודל, צורה וצבע]
- תינתן עדיפות עליונה לשילוט ע"ג עמוד.
- לא יותרו שלטים חורגים מקו רקיע.
- שטח פירסום יחולק למודולים זהים, שיוקצו לבתי עסק.
- לחברות עם לוגו מחייב, יתוכנן מיקום ייחודי להצבת השלט על עמוד.

שלטים מוניציפליים

- לשקול מחדש הצורך בשלטי הכוונה לבתי מלון.
- לשמר שילוט לפונקציות ציבוריות כגון: כיבו אש, מד"א, שמות חופים.
- יתוכן מודול אחיד ומחייב, לשילוט מוניציפלי.

שלטים לחברה הכלכלית

- תותר הצבת שלוש מסכי שילוט דיגיטיליים.
- החברה הכלכלית, תוכל למכור שלטי פרסום על שלטי חוצות.
- החברה הכלכלית, תוכל למכור שלטי פרסום על שלטי רחוב ועמודי תאורה.
- ניתן יהיה להציב שלטי פרסום ע"ג תחנות הסעה / אוטובוסים.



■ שלב ג' – הצעה לתכנית אב

■ הגדרה – תכנית אב הינה תכנית

המגדירה תפיסה עיצובית

ומדיניות להעמדת שילוט

ברחבי המועצה האזורית.

חוק עזר לתמר [שילוט] –

התשס"ט 2009

■ פרק ד', סעיף 12 [ג'] :

■ " בתכנית שילוט רשאי ראש המועצה לקבוע בין השאר תנאים בנוגע לצורת השילוט , גודלו , תוכנו , צורתו , החומר ממנו הוא עשוי , אופן הצבתו וכל תנאי אחר הקשור בשילוט עצמו . "

■ סיכום עקרונות תכנון :

- תכנית האב לשילוט כפופה לחוק העזר.
- תכנית האב מתייחסת ומתחשבת במצב הקיים.
- שלטי הפרסום , יפרסמו את העסק ולא מוצרים.
- רשתות מסחריות תוכלנה להשתמש בצבעים ובסמל המסחרי, קריא, לוגו וכל סימן מסחר המאפיין את שפת הפרסום האוניברסלית של הרשת.
- בבתי מסחר , תונהג שפת פרסום אחידה ושיוויונית המתייחסת לגודל חזית החנות . יוגדרו, צבעים ופונטים דומיננטיים.
- שילוט חיצוני , יתייחס לגאומטריה של הבניין ולא יבלוט מעל קו הרקיע של הבניין ומחזיתות הצד.
- שילוט מוניציפאלי , ייעשה תחת מתקן אחיד וחזרתי , המאפיין את המועצה האזורית תמר.
- שילוט מסחרי של מתקני החברה הכלכלית יבוצע על מתקן אחיד וחזרתי , המאפיין את המועצה האזורית תמר.

פורמט להגשת בקשה לשילוט

<p>מועצה אזורית "תמר" אגף תפעול מחלקת איכות השביבה תברואה ורישוי עסקים מפרט טכני לתכנון שלטים</p>	 <p>המועצה האזורית תמר 08 7070</p>																																										
<p>נושא</p>																																											
<p>מפרט טכני</p> <table border="1"> <thead> <tr> <th data-bbox="577 810 635 1292">נוסח השטח</th> <th data-bbox="635 810 692 1292">מידות כלליות</th> <th data-bbox="692 810 750 1292">מיקום</th> <th data-bbox="750 810 807 1292">גודל ארונות</th> <th data-bbox="807 810 865 1292">צבע</th> <th data-bbox="865 810 927 1292">חומר</th> </tr> </thead> <tbody> <tr> <td> </td> <td> </td> <td> </td> <td> </td> <td> </td> <td> </td> </tr> <tr> <td> </td> <td> </td> <td> </td> <td> </td> <td> </td> <td> </td> </tr> <tr> <td> </td> <td> </td> <td> </td> <td> </td> <td> </td> <td> </td> </tr> <tr> <td> </td> <td> </td> <td> </td> <td> </td> <td> </td> <td> </td> </tr> <tr> <td> </td> <td> </td> <td> </td> <td> </td> <td> </td> <td> </td> </tr> <tr> <td> </td> <td> </td> <td> </td> <td> </td> <td> </td> <td> </td> </tr> </tbody> </table>		נוסח השטח	מידות כלליות	מיקום	גודל ארונות	צבע	חומר																																				
נוסח השטח	מידות כלליות	מיקום	גודל ארונות	צבע	חומר																																						
<p>תאור מילולי</p>																																											
<p>דוגמא</p>																																											

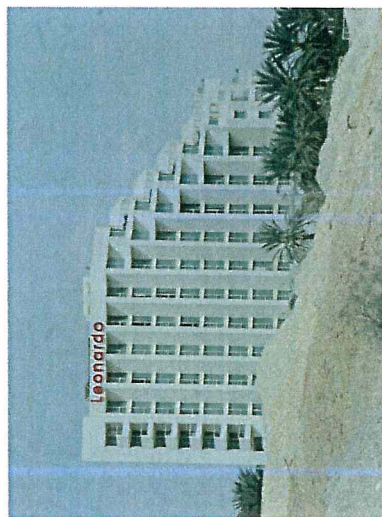
<p style="text-align: center;"> מועצה אזורית 'תמר' אגף תפעול מחלקת איכות הסביבה תברואה וריטוי עסקים מפורט טכני לתכנון שלטים שילוט חוץ אופקי ואנכי על בנייני מלון </p>	 <p> המועצה האזורית תמר ים הגליל </p>														
<p style="text-align: center;">נושא</p>															
<p style="text-align: center;">מפרט טכני</p> <table border="1"> <thead> <tr> <th data-bbox="438 840 502 1384">נוסח השלט</th> <th data-bbox="438 445 502 840">נוסח השלט</th> </tr> </thead> <tbody> <tr> <td data-bbox="502 840 566 1384"> השלט יורכב מאותיות נמדדות המרכיבות את השם. מידות עד 101.2 מ'. השלט ישמור על פרופורציות העיצוב של לוגו החברה. </td> <td data-bbox="502 445 566 840"> השלט יורכב מאותיות נמדדות המרכיבות את השם. מידות עד 101.2 מ'. השלט ישמור על פרופורציות העיצוב של לוגו החברה. </td> </tr> <tr> <td data-bbox="566 840 630 1384"> השלט יוצב על הקרינז העליו של הבניין – ללא חריגה מקונטור החזית. שלט אנכי יורכב על אלמנט בנייני אנכי ובו[לשן/חדר מדרגות] </td> <td data-bbox="566 445 630 840"> השלט יוצב על הקרינז העליו של הבניין – ללא חריגה מקונטור החזית. שלט אנכי יורכב על אלמנט בנייני אנכי ובו[לשן/חדר מדרגות] </td> </tr> <tr> <td data-bbox="630 840 726 1384"> האותיות ישמרו על עיצוב ה'פונטי' המקורי של החברה, ויחבדו למבנה על רקע התגמיר [סגור, צפוף, חופשי] של המבנה. מידות כל אות 60-100 ס"מ. </td> <td data-bbox="630 445 726 840"> האותיות ישמרו על עיצוב ה'פונטי' המקורי של החברה, ויחבדו למבנה על רקע התגמיר [סגור, צפוף, חופשי] של המבנה. מידות כל אות 60-100 ס"מ. </td> </tr> <tr> <td data-bbox="726 840 790 1384"> הדוחות בין האותיות יהיה כ 25% מגודלה. האות תבלוט 20-30 ס"מ. </td> <td data-bbox="726 445 790 840"> הדוחות בין האותיות יהיה כ 25% מגודלה. האות תבלוט 20-30 ס"מ. </td> </tr> <tr> <td data-bbox="790 840 845 1384"> הגוון ע"פ לוגו החברה. </td> <td data-bbox="790 445 845 840"> הגוון ע"פ לוגו החברה. </td> </tr> <tr> <td data-bbox="845 840 909 1384"> השלט יורכב ממתכת או פולימר. השלט יהיה מואר בלילה. </td> <td data-bbox="845 445 909 840"> השלט יורכב ממתכת או פולימר. השלט יהיה מואר בלילה. </td> </tr> </tbody> </table>		נוסח השלט	נוסח השלט	השלט יורכב מאותיות נמדדות המרכיבות את השם. מידות עד 101.2 מ'. השלט ישמור על פרופורציות העיצוב של לוגו החברה.	השלט יורכב מאותיות נמדדות המרכיבות את השם. מידות עד 101.2 מ'. השלט ישמור על פרופורציות העיצוב של לוגו החברה.	השלט יוצב על הקרינז העליו של הבניין – ללא חריגה מקונטור החזית. שלט אנכי יורכב על אלמנט בנייני אנכי ובו[לשן/חדר מדרגות]	השלט יוצב על הקרינז העליו של הבניין – ללא חריגה מקונטור החזית. שלט אנכי יורכב על אלמנט בנייני אנכי ובו[לשן/חדר מדרגות]	האותיות ישמרו על עיצוב ה'פונטי' המקורי של החברה, ויחבדו למבנה על רקע התגמיר [סגור, צפוף, חופשי] של המבנה. מידות כל אות 60-100 ס"מ.	האותיות ישמרו על עיצוב ה'פונטי' המקורי של החברה, ויחבדו למבנה על רקע התגמיר [סגור, צפוף, חופשי] של המבנה. מידות כל אות 60-100 ס"מ.	הדוחות בין האותיות יהיה כ 25% מגודלה. האות תבלוט 20-30 ס"מ.	הדוחות בין האותיות יהיה כ 25% מגודלה. האות תבלוט 20-30 ס"מ.	הגוון ע"פ לוגו החברה.	הגוון ע"פ לוגו החברה.	השלט יורכב ממתכת או פולימר. השלט יהיה מואר בלילה.	השלט יורכב ממתכת או פולימר. השלט יהיה מואר בלילה.
נוסח השלט	נוסח השלט														
השלט יורכב מאותיות נמדדות המרכיבות את השם. מידות עד 101.2 מ'. השלט ישמור על פרופורציות העיצוב של לוגו החברה.	השלט יורכב מאותיות נמדדות המרכיבות את השם. מידות עד 101.2 מ'. השלט ישמור על פרופורציות העיצוב של לוגו החברה.														
השלט יוצב על הקרינז העליו של הבניין – ללא חריגה מקונטור החזית. שלט אנכי יורכב על אלמנט בנייני אנכי ובו[לשן/חדר מדרגות]	השלט יוצב על הקרינז העליו של הבניין – ללא חריגה מקונטור החזית. שלט אנכי יורכב על אלמנט בנייני אנכי ובו[לשן/חדר מדרגות]														
האותיות ישמרו על עיצוב ה'פונטי' המקורי של החברה, ויחבדו למבנה על רקע התגמיר [סגור, צפוף, חופשי] של המבנה. מידות כל אות 60-100 ס"מ.	האותיות ישמרו על עיצוב ה'פונטי' המקורי של החברה, ויחבדו למבנה על רקע התגמיר [סגור, צפוף, חופשי] של המבנה. מידות כל אות 60-100 ס"מ.														
הדוחות בין האותיות יהיה כ 25% מגודלה. האות תבלוט 20-30 ס"מ.	הדוחות בין האותיות יהיה כ 25% מגודלה. האות תבלוט 20-30 ס"מ.														
הגוון ע"פ לוגו החברה.	הגוון ע"פ לוגו החברה.														
השלט יורכב ממתכת או פולימר. השלט יהיה מואר בלילה.	השלט יורכב ממתכת או פולימר. השלט יהיה מואר בלילה.														
<p> תאור מילולי שילוט חוץ על בנייני מלון, מטרתם ליתר למרחוק [מבני שים המלח] את המבנה, ולאפשר לנופטים התמצאות קלה במרחב. השלט יורכב על רקע המבנה מבלי להוות אלמנט רצוף וצפוף ומובלט מהבניין. השלטים יורכבו מאותיות נמדדות המורכבות על רקע אלמנט בנייני בולט, ללא חריגה מאנאמוריית הבניין. </p>															
<p style="text-align: center;">דוגמא</p> 															



המועצה האזורית תמר
ים המלח

מועצה אזורית "תמר"

אגף תפעול

מחלקת איכות הסביבה

תברואה ורישוי עסקים

מפרט טכני לתכנון שלטים

שלטים מיסחריים על עמוד

נושא

השלטים יכללו סמל מיסחרי ושם העסק

כל שלט במסגרת מלבנית 200x70 כיתוב עד 40 ס"מ
גובה עמוד 5 מטר. יתרו עד 10 שלטים על עמוד.

במגרש החניה של המרכז המסחרי. במרחק מינ 5 מטר מהבניין.
לא יותרו עמודים נוספים.

עד 40 ס"מ

לפי הסמל המסחרי של כל חברה

עמוד פלדה. מסגרות אחידות ממתכת, שלטים – מותכת, פולימור, תאורה.

מפרט טכני

נוסח השלט

מידות כלליות

מיקום

גודל אותיות

צבע

חומר

דוגמא





מועצה אזורית "תמר"
 אגף תפעול
 מחלקת איכות הסביבה
 תברואה ורישוי עסקים
 מפרט טכני לתכנון שלטים

שילוט - לוגו - "סמל מסחרי" על עמוד

נושא	
נוסח השלט	השלט יכלול סמל מיסחרי. מלל יכלל רק באם כלול בלוגו
מידות כלליות	גודל הלוגו כ- 2מטר\2 מטר. גובה העמוד עד 10 מטר.
מיקום	השלט ימוקם במגרש החניה של המרכז המיסחרי.
גודל אותיות	פרופורציוני לגודל הסמל ובהתאם למופיע על הסמל המסחרי
צבע	בהתאם לציבעי הלוגו המקוריים
חומר	עמודי פלדה, הסמל - מותכת בשילוב פולימר עמיד

מפרט טכני

תאור מילולי

לוגו על עמוד אשר יקבל היתר בניה מחוק. מיקום במגרש חניה של המרכז המסחרי. מרחק מינימום מהמבנה - 5 מטר. לא יותר כאשר קיים עמוד נוסף. הלוגו יואר בלילה - בתאורה פנימית בלבד. [לו יותר סמלים חיצוניים]

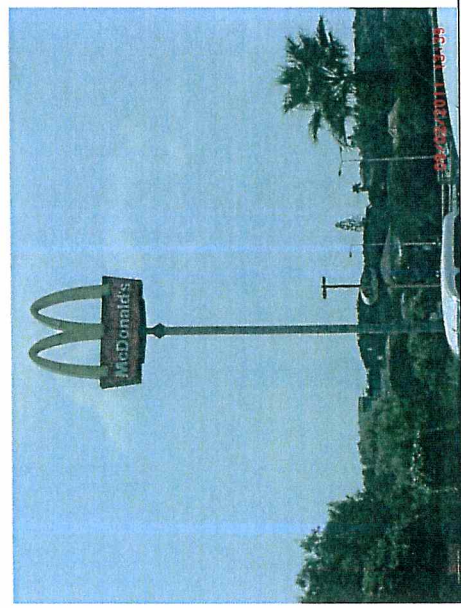

דוגמא

מועצה אזורית 'תמר'

אגף תפעול

מחלקת איכות הסביבה

תברואה ורישוי עסקים

מפרט טכני לתכנון שלטים

שילוטי על מרפז פיסחרי

נושא

מפרט טכני

נוסח השלט	כל שלט יפרסם את שם העסק/רשת – בהתאם לטונו המיסחרי
מידות כלליות	בכל מבנה מיסחרי- יוגדר פורמט ומידה אחידה לכל השלטים. [20x300] המידה "תנור" מהמודולר ולחלקה הנובעת מחלוקות הביניים.
מיקום	השלט יוצב מעל החנות- אותה מפרסם ולא יחרוג מגבולותיה.
גודל אותיות	גודל האותיות יתוכנן, בנגזרת של גודל אחיד של מסגרת השילוט.
צבע	צבע השלט יהיה תואם את לוגו הרישת או את הצבע השולט בעיצוב העסק
חומר	המסגרת הקבועה של השלט- תהיה אחידה ממתכת. השלט – חומר פלזמרי, ניתן לפיחוק, לתחזוקה, ניקוי, תחלפת תאורה.

האור מילולי

במרכזים מיסחריים חד קומתיים, אשר לעסקים קיימת חזית היצוגית עם גישה היצוגית, יתוכנן לחזית הביניים פורמט של שילוט, אשר אינו בולט מקונטור המבנה. מידותיו האחריות של מסגרת השלט- יהיו חזרתיות ואחידות. העיצוב הפנימי יתוכנן בהתאם לסמל המיסחרי. לא יפורסמו מוציגים.

דוגמא

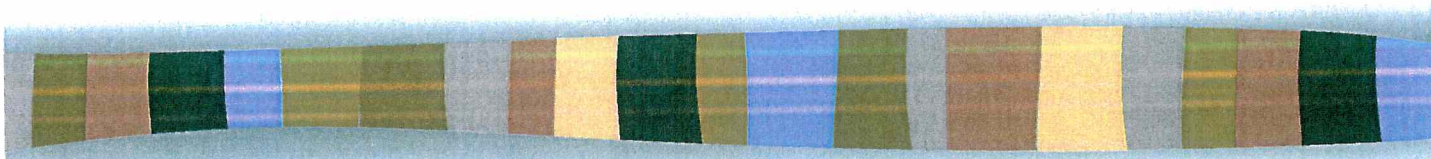
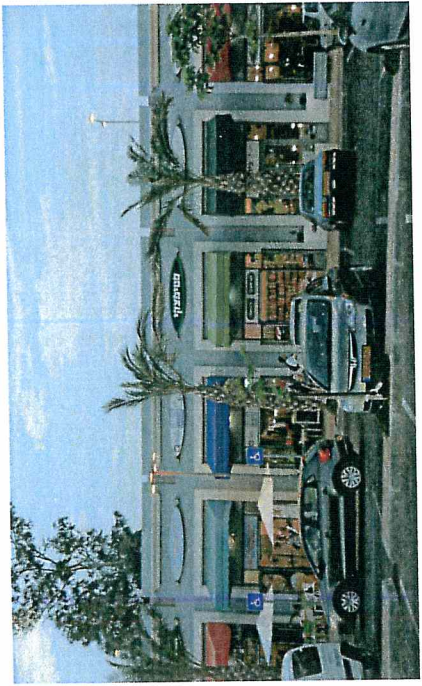

מועצה אזורית "תמר"
 אגף תפעול
 מחלקת איכות הסביבה
 תברואה ורישוי עסקים
מפרט טכני לתכנון שלטים

שילוט על מרכז מסחרי רב-קומתי

נושא

נסח השלט	כל שלט יפרסם את שם העסק/רשת – בהתאם ללוגו המיסחרי
מידות כלליות	בכל מבנה מיסחרי – יוגדר פורמט/מידה אחידה לכל השלטים. [70/300] אוסף השלטים יהווה צורה גאומטרית שלמה המתייחסת למבנה הקיים.
מיקום	מוקדי השילוט ימוקם בחזית הראשית של המבנה ולא יחדיו מגבולותיה. שילוט על המבנה יתר באם לא ניתן להעמיד עמוד שילוט נפרד.
גודל אותיות	גודל האותיות יתוכנן, כגודל של גודל אחיד של מסגרת השילוט.
צבע	צבע השלט יהיה תואם את לוגו הרשת או את הצבע השולט בעיצוב העסק
חומר	המסגרת הקבועה של השלט- תהיה אחידה ממתכת. השלט – חומר פולימרי, ניתן לפירוק, להתחזוקה, ניקוי, החלפת תאורה.

מפרט טכני

תאור מילולי

במרכז מיסחריים רב קומתיים, יתוכנן מוקדי ובו ריכוז של שלטים בעלי מידות זהות, כך שכל השלטים יהיו צורה גאומטרית שלמה, המחולקת לתאים תאים. בכל תא, יתוכנן שלט של אחד העסקים הקיימים במבנה. הצורה הגאומטרית השלמה תמוקם על חזית המבנה, תוך התייחסות לגאומטריית המבנה הקיים וללא חריגות מקונטר הבניין.

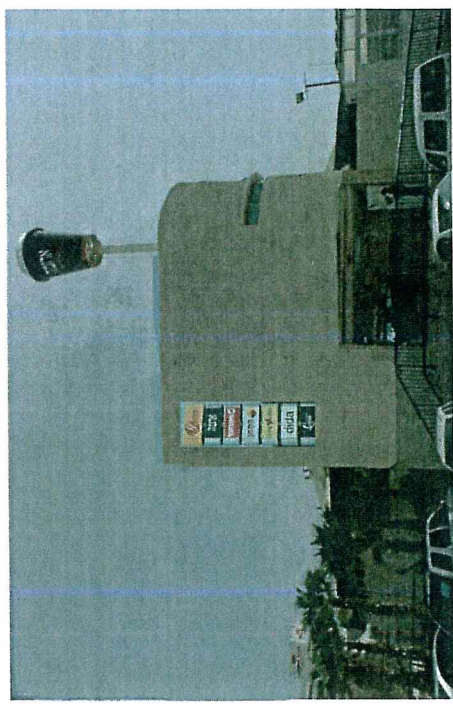

דוגמא



המועצה האזורית תמר
ט"ו תשס"ח

מועצה אזורית "תמר"

אגף תפעול

מחלקת איכות הסביבה

תברואה ורישוי עסקים

מפרט טכני לתכנון שלטים

שילוט בתוך מרכז מיסחרי

נושא

נוסח השלט

השלט יפרסם את שם העסק, ואפשר שיכולל סמל מיסחרי, לוגו.

מידות כלליות

גודל השלט תלוי ברוחב העסק/חנות ולא יחרוג ממנה. רוחב השלט יהיה אחיד לכל העסקים, בגובה אחיד, 80-60 ס"מ.

מיקום

השלט ימוקם מעל החנות/עסק אותו מפרסם. לא ימוקמו שלטים החלון הראווה.

גודל אותיות

גודל האותיות יתייחס לגובה השלט, כך שישארו שוליים אחידים מתמסגרת השוליים יחזו כ-25-20%, והאותיות 60-50 מרוחב השלט.

צבע

בהתאם לסמל מיסחרי של העסק

חומר

הרקע-בהתאם לחומרי גמר במבנה. במידה ואין אחידות, יבוצע חיפוי אחיד, שיהווה רקע בגאומטריה שווה –עליו יתומן השילוט

בכל מבנה מיסחרי יתומנו, שלוט אחיד בכל הגיחן, שיהווה רצף בחזית החנויות הפנימיות, בגובה זהה, ברוחב אחיד, בבלטות אחידה ביחס למישור השלט[משטח –כתמונה או "תבליט אותיות"].

תאור מילולי

דוגמא

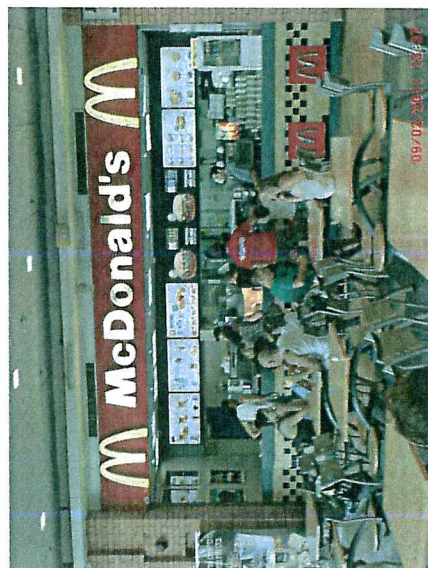

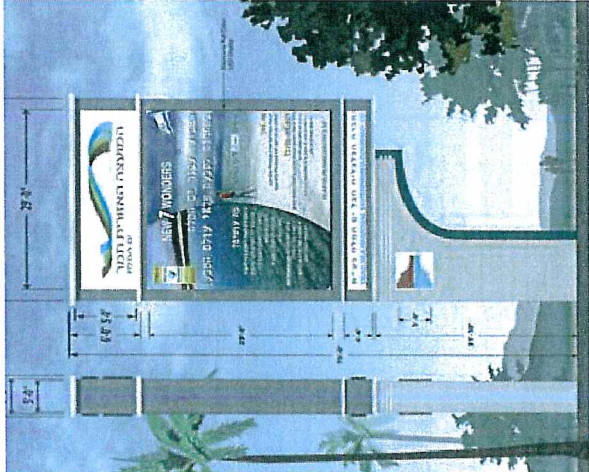
 <p>מועצה אזורית "תמר" אגף תפעול מחלקת איכות הסביבה תברואה ורישוי עסקים</p>	<p>נושא</p> <p>מכרס סכני לתכנון שלטים שלטים דיגיטליים על מסכי פלזמה</p>												
<p>מפרט טכני</p>	<table border="1"> <tr> <td data-bbox="331 600 454 801">גושה השלט</td> <td data-bbox="331 801 454 1388">על מסכי הפלזמה, יוצגו מסרים מוניציפליים ומסחריים.</td> </tr> <tr> <td data-bbox="454 600 523 801">מידות כלליות</td> <td data-bbox="454 801 523 1388">מסך פלזמה מלבני, בגודל של עד 300\200 מ' גובה עמוד 5 מטר.</td> </tr> <tr> <td data-bbox="523 600 592 801">מיקום</td> <td data-bbox="523 801 592 1388">יובע על מגרשים ציבוריים, לפי שיקול דעת החברה הכלכלית. יותרו עד שלושה שלטים.</td> </tr> <tr> <td data-bbox="592 600 660 801">גודל אותיות</td> <td data-bbox="592 801 660 1388">תצוגה מתחלפת בהתאם לאישור.</td> </tr> <tr> <td data-bbox="660 600 729 801">צבע</td> <td data-bbox="660 801 729 1388">לשיקול דעת החברה הכלכלית.</td> </tr> <tr> <td data-bbox="729 600 794 801">חומר</td> <td data-bbox="729 801 794 1388">עמוד פלדה. מסגרות אחידות ממתכת, שלטים – מתכת, פולימרי, תאורה.</td> </tr> </table>	גושה השלט	על מסכי הפלזמה, יוצגו מסרים מוניציפליים ומסחריים.	מידות כלליות	מסך פלזמה מלבני, בגודל של עד 300\200 מ' גובה עמוד 5 מטר.	מיקום	יובע על מגרשים ציבוריים, לפי שיקול דעת החברה הכלכלית. יותרו עד שלושה שלטים.	גודל אותיות	תצוגה מתחלפת בהתאם לאישור.	צבע	לשיקול דעת החברה הכלכלית.	חומר	עמוד פלדה. מסגרות אחידות ממתכת, שלטים – מתכת, פולימרי, תאורה.
גושה השלט	על מסכי הפלזמה, יוצגו מסרים מוניציפליים ומסחריים.												
מידות כלליות	מסך פלזמה מלבני, בגודל של עד 300\200 מ' גובה עמוד 5 מטר.												
מיקום	יובע על מגרשים ציבוריים, לפי שיקול דעת החברה הכלכלית. יותרו עד שלושה שלטים.												
גודל אותיות	תצוגה מתחלפת בהתאם לאישור.												
צבע	לשיקול דעת החברה הכלכלית.												
חומר	עמוד פלדה. מסגרות אחידות ממתכת, שלטים – מתכת, פולימרי, תאורה.												
<p>דוגמא</p>													

מועצה אזורית "תמר"

אגף תפעול

מחלקת איכות הסביבה

תברואה ורישוי עסקים

מפרט טכני לתכנון שלטים

שלטי רחוב.



נושא

מפרט
טכני

דוגמא

נוסח השלט
מידות כלליות
מיקום
גודל אותיות
צבע
חומר

על עמוד מתכת, יוצב שלט מעל מסרטים מסחריים.

מסך מלבני, בגודל של עד 1.50x1.00 מ'
גובה עמוד עד 2 מטר.

יוצבו עד 10 שלטים, במקום שיוגדר ע"י הוועדה המקומית ולפי שיקול
דעת החברה הכלכלית.

תצוגה מותחלפת בהתאם לאישור .

לשיקול דעת החברה הכלכלית.

עמוד פלדה. מסגרות אחידות ממותכת, שלטים – מותכת, מלימור, תאורה.



מועצה אזורית "תמר"

אגף תפעול
 מחלקת איכות הסביבה
 תברואה ורישוי עסקים

מפרט טכני לתכנון שלטים

שילוט דגלים על עמודי תאורה.

נושא

על עמוד תאורת - רחוב, ייתלה שלט בעל מסרים מסחריים.

נוסח השלט

"זגל-קשיח" מלבני, בגודל של עד 0.6\1.00 מ'.

מידות כלליות

במקום שיוגדר ע"י הוועדה המקומית ולפי שיקול דעת החברה הכלכלית.

מיקום

תצוגה מתחלפת בהתאם לאישור.

גודל אותיות

לשיקול דעת החברה הכלכלית.

צבע

מסגרות אחידות ממתכת, שלטים – מתכת, מלימור, תאורה.

חומר

מפרט
טכני

דוגמא



מועצה אזורית "תמר"

אגף תפעול

מחלקת איכות הסיביבה
תברואה ורישוי עסקים

מפרט טכני לתכנון שלטים

שלטים על תחנות אוטובוס.

על זופן צד מבנה התחנה, יוצגו מסרים מוניציפליים ומסחריים.

תיבחר תחנה בעלת מבנה אחיד לכל המרחב המוניציפלי.

בכל תחנות ההסעה הקיימות.

תצוגה מתחלפת בהתאם לאישור.

לשיקול דעת החברה הכלכלית.

התחנות ייבנו מחומרים עמידים, לשיקול דעת הוועדה.



נושא

מפרט
טכני

דוגמא

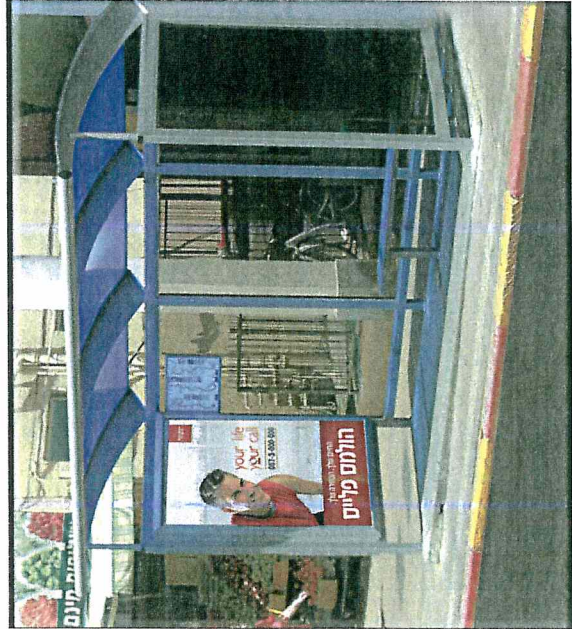



המועצה האזורית תמר
יום המלח

מועצה אזורית "תמר"

אגף תפעול

מחלקת איכות הסביבה

תברואה ורישוי עסקים

מפרט טכני לתכנון שלטים

שלטי חוצות.

נושא

נוסח השלט

על עמוד מתכת, יוצב שלט בעל מסרים מסחריים.

מידות כלליות

מסך מלבני, בגודל של עד 2.00x6.00 מ'
גובה עמוד 5 מטר.

מיקום

יוצבו עד 5 שלטים, במקום שיוודר ע"י הוועדה המקומית ולפי שיקול
דעת החברה הכלכלית.

גודל אותיות

תצוגה מתחלפת בהתאם לאישור.

צבוע

לשיקול דעת החברה הכלכלית.

חומר

עמוד פלדה. מסגרות אחידות ממתכת, שלטים – מותכת, פולימר, תאורה.

מפרט טכני

דוגמא

